

高雄榮民總醫院臺南分院磁振造影 (MRI) 檢查禁忌症調查單

請先詳閱以下須知，若有以下禁忌症，則不宜接受檢查

● **絕對禁忌症**：

1. 植入式小兒胸骨裝置。
2. 眼睛中的金屬異物、曾因外傷且眼眶內可能殘餘金屬碎片者。
3. 「Triggerfish」隱形眼鏡。
4. 胃食道逆流抑制裝置。
5. 胰島素幫浦。
6. 臨時外部經靜脈心臟節律引線，廢棄的心臟內節律導線。
7. Mclean-Ring Enteral Feeding Tube 餵食管。

● **相對禁忌症**：

1. 某些植入性醫療器材，列舉如下(如有以下植入物還是要進行 MRI 檢查，煩請與原手術醫師/該次專科臨床醫師做確認，確定該植入物可以安全進行 1.5T 的 MRI 檢查):
 - A. 心臟節律器，植入式去顫器 (ICD)，循環記錄器。
 - B. 骨釘與人工關節；骨科或神經外科植入器材。
 - C. 人工耳蝸植入物 (cochlear implants)。
 - D. 顱內血管夾/金屬線圈/支架。
 - E. 植入式藥物輸液幫浦。
 - F. 硬脊膜外導管。
 - G. Halo vest 頸椎外固定器。
 - H. 神經刺激系統 (neuro-stimulation systems)。
 - I. 骨融合 (脊椎) 刺激器 (bone fusion stimulator)。
 - J. 腦波電極。
 - K. 腦室導管。
 - L. 乳房組織擴張器 (breast tissue expanders)。
 - M. 人工心臟瓣膜。
 - N. 陰莖植入物 (penile implants)。
 - O. 帶溫度探頭的 Foley 導管。
2. 彈片，子彈。
3. 懷孕問題。(懷孕病人應依據個案具體情況進行審查，MRI 檢查的風險與利益評估應由相關醫師進行。MRI 對胎兒沒有已知的生物效應。檢查懷孕病人時應避免使用含釷對比劑。)
4. 假牙，牙齒矯正器，助聽器。(雖然有一些假牙或矯正器可能含有金屬或鐵磁性的成分，但如果它們是固定不動的，就應該可以進行 MRI 檢查。病人應該被告知，當牙齒或口腔感覺到震動或任何異常時，應立即用語音或手中的壓球通知操作人員。)
5. 密閉空間恐懼症者。(統計顯示大約 10%到 20%的一般民眾有某種程度的空間幽閉恐懼。但是許多自認為有幽閉恐懼的病人，給予再保證之後，其實可以完成 MRI 檢查。)

本院引進德國 **SIEMENS** 1.5T MRI 磁振造影儀

本院新引進的 MRI，
除了擁有傳統 MRI 對神經系統
肌肉骨骼系統檢查高清晰度的優勢，
還具有多切 MR 的功能，類似多切 CT，
增加病患舒適度及減少等待時間。
它不但可以執行全身各部位的檢查，
所有常見疾病如急性腦中風、
腦出血、脊椎狹窄、椎間盤突出、
肩旋轉肌病變、四肢關節肌腱病變等。
還可以檢查肝、胰、攝護腺、婦科腫瘤，心腦血管疾病。



脊椎狹窄

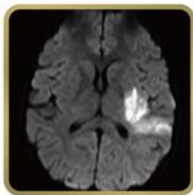

急性腦中風



MR 血管攝影

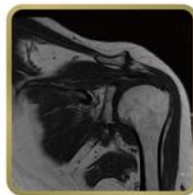

骨骼肌肉

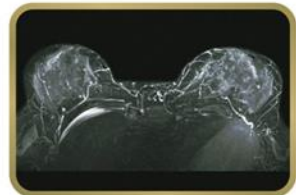

乳房檢查

高階磁振造影 (MRI) 健康檢查優惠如下

對象 / 檢查項目	MRI 全身健康檢查 (腦、全脊椎、腹部及骨盆腔) (含顯影劑)	MRI 頭頸部血管 健康檢查 (含顯影劑)	MRI 腹部及骨盆腔 健康檢查 (含顯影劑)	MRI 神經系統 健康檢查 (腦及全脊椎) (不含顯影劑)
本院訂價	37,500	20,000	20,000	20,000
榮民及遺眷、榮譽 里長、民意代表 軍公教 8折	30,000	16,000	16,000	16,000
貴賓 8折	30,000	16,000	16,000	16,000
員工及直系親屬 6折	22,500	12,000	12,000	12,000



高雄榮民總醫院臺南分院

KAOSIUNG VETERANS GENERAL HOSPITAL TAINAN BRANCH

※預約專線: 06-3125101 分機 68023 (請於下午時段 13:00-17:00 撥打)