骨科部

主任 張維寧

•學經歷• 陽明大學醫學院醫學士
成功大學醫工研究所碩士
高雄榮總骨科部主任
高雄榮總骨科部主治醫師
龍泉榮民醫院骨科主治醫師

•專　長• 小兒骨科｜腦性麻痺｜步態分析｜自然醫學

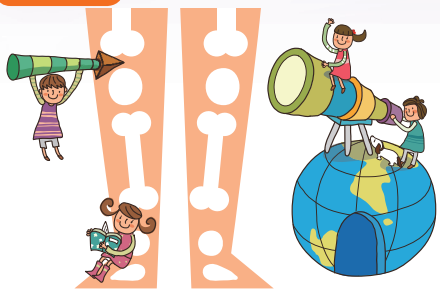

骨科部簡介

高雄榮總骨科於 1990 年成立，為因應病患及住院醫師訓練需求，本部「骨折、脊椎、運動、骨腫瘤、關節重建、兒骨、手、踝足」八個次專科人才完整，並在次專科醫學會擔任幹部、貢獻心力。

為了更大層面貢獻骨科社群，提升高榮能見度，骨科部於 2005 年與 2022 年兩度主辦春季學術研討會，圓滿完成任務。

經過同仁兢兢業業的努力，高榮骨科在南台灣民眾與醫療同業間建立起傲人的口碑，目前單月業務量門診 5000 餘人次、住院 400 餘人次，手術約 500 台。

在大型私人醫療集團及大學附設醫院環伺的南台灣醫療生態中，高榮骨科致力於發展特色醫療及提升醫療品質，迄今已有五個項目獲得 SNQ 國品標章認證。另外「骨科組織庫」通過衛福部認證，「關節重建」獲醫策會疾病認證，在醫療品質提升上不斷努力。

骨科特色醫療：

一、步態分析實驗室：2005 成立，專為照顧腦性麻痺患者而設立之臨床步態分析室。 2015 年通過 SNQ 國品標章認證。

二、骨骼組織庫：衛福部 2009 年公布「人體器官保存庫管理辦法」，本部即著手骨骼組織保存庫之規劃設置，2010 年通過衛福部核定，成為全國第一家正式核准之骨骼組織保存庫。

三、運動醫學科：致力於關節鏡手術發展與創新，手術範圍囊括肩、膝、髖、肘、腕及足踝等主要關節，並榮獲 2019 年 SNQ 國品標章認證。

四、骨折創傷科：與友科組成完整醫療團隊，發展新型醫療技術與器械，如平貼式外固定、負壓傷口照護，對患者預後與生活品質均有重大提升，並以「肋骨骨折治療」獲得 2020 年 SNQ 國品標章認證。

五、關節置換照護中心：為提供高品質與穩定的關節置換照護而設立，並於 2020 年通過醫策會疾病照護品質認證。引進新型技術與人工關節植體，包含電腦輔助人工間節置換、反式人工肩關節、雙可動式人工髖關節等等，提供尖端醫療服務。

六、手外科：發展手部創傷與手外科手術技術，更以「WALANT 完全清醒無止血帶局部麻醉手術」於 2021 年獲得 SNQ 國品標章認證。

七、脊骨醫學科：除了傳統微創脊椎減壓與融合等手術，亦致力於脊椎內視鏡手術發展，傷口僅需一公分左右，疼痛更少，甚至可以局部麻醉進行，提供患者更快速的恢復。

承蒙長官及各界賢達的支持、患者的信任，本部將繼續承擔起國人賦予我們的期待與責任，努力不懈！